

LEGENDA:

- +---+--- Limite de Concelho
- Reserva Natural do Estuário do Tejo
- Rios Tejo e Sorrala
- Perímetros Urbanos Propostos
- ÁREAS DE RISCO GEOTÉCNICO (1)
- Áreas desaconselháveis à construção
- Áreas muito condicionadas à construção

CLASSIFICAÇÃO ACÚSTICA

- ▨ Zonas Mistas
- ▨ Zonas Sensíveis
- ▨ Zonas de Conflito

UNIDADES OPERATIVAS DE PLANEAMENTO E GESTÃO

- U1 - Expansão da Plataforma Logística
- U2 - Múltiplos na Castanheira
- U3 - Expansão do Aglomerado de Quintas
- U4 - Quinta dos Filárgos
- U5 - Aglomerado de Castelholas
- U6 - Expansão Nascente de Colóvilos
- U7 - Quinta dos Carvalhos
- U8 - Expansão Sul de Colóvilos
- U9 - Quinta da Abóntea
- U10 - Múltiplos do Aglomerado de Trancoso
- U11 - Expansão do Aglomerado de Calhandriz/Loureiro
- U12 - Expansão de Avôres/Locozos
- U13 - Sobralinho
- U14 - Presidente
- U15 - Adense Poente
- U16A - Quinta do Cochão
- U16B - Quinta do Cochão
- U17 - Envolvimento dos Molinhos da Póvoa
- U18 - Expansão de Póvoa de Santa Rita
- U19 - Zona Empresarial de Mato da Cruz
- U20 - Quinta de Palmyra
- U21 - Quinta da Portela
- U22 - Parque Desporto e Radical da Castanheira
- U23 - Senhor da Boa Noite
- U24 - Parque Biológico do Sobralinho e Quinta do Sobralinho
- U25 - Cabo da Lezíria
- U26 - Gado Branco
- U27A - Mouchão de Alhandra
- U27B - Mouchão do Lombo do Tejo
- U27C - Mouchão da Póvoa

- U27D - Salinas da Saragoça
- U28 - Quinta e Convento de São António
- U29 - Quinta do Alto
- U30 - Parque Ribatejo
- U31 - Zona de Recreio de Visitação da Paisagem
- U70 A - Zona a Reestruturar de Arona
- U32 a U69 e U71B a U73 - Áreas Urbanas de Génese Regal (ver listagem no Regulamento)
- U74 - Antigas instalações da Escola da Armada

REGIME EXTRAORDINÁRIO DA REGULARIZAÇÃO DE ATIVIDADES ECONÓMICAS (RERAE)

- RERAE
- R 1 - Triamar Gestão de Resíduos, S.A.
- R 2 - Sociedade Central de Cervejas e Bebidas, S.A.
- R 3 - Casal dos Planetas - Produtos Biológicos Unipessoal, Lda

Fonte: (1) - "Carta Geotécnica de Risco do Concelho de Vila Franca de Xira", executada pela Geotec - Maio 2002

		<p>7067</p>	
<p>CÂMARA MUNICIPAL DE VILA FRANCA DE XIRA</p>		<p>3ª Alteração por Adaptação ao Plano Director Municipal Vila Franca de Xira</p>	
<p>Cartografia: Cartografia a escala 1:5000 executada pela Geotec, S.A. em 2002. Escala: 1:5000. PROJEÇÃO: NAD 49. S.I.P.O.S.: UTM. REFERENCIAL: DATUM - 73. S.I.P.O.M.: UTM. S.I.P.O.D.: UTM. S.I.P.O.A.: UTM. S.I.P.O.E.: UTM. S.I.P.O.S.: UTM. S.I.P.O.M.: UTM. S.I.P.O.D.: UTM. S.I.P.O.A.: UTM. S.I.P.O.E.: UTM. ALTITUDE: em metros; ELEVACÃO DA COTA: em metros.</p>		<p>PLANTA DE ORDENAMENTO Áreas de risco ao uso do solo e Unidades Operativas de Planeamento e Gestão</p>	
<p>Desenho: [assinatura]</p>	<p>Escala Gráfica: 0 500 m 1000 m</p>	<p>Escala: 1:25 000</p>	<p>VOLUME III</p>
<p>7067_IL_02_PO_AR_25_V12.dwg</p>	<p>Data: julho 2024</p>	<p>Versão: V12</p>	<p>02.1</p>

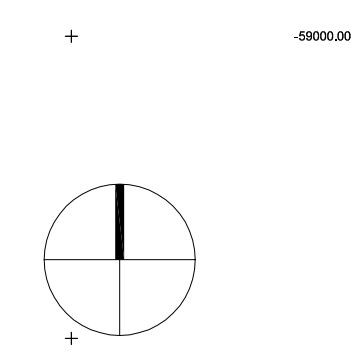
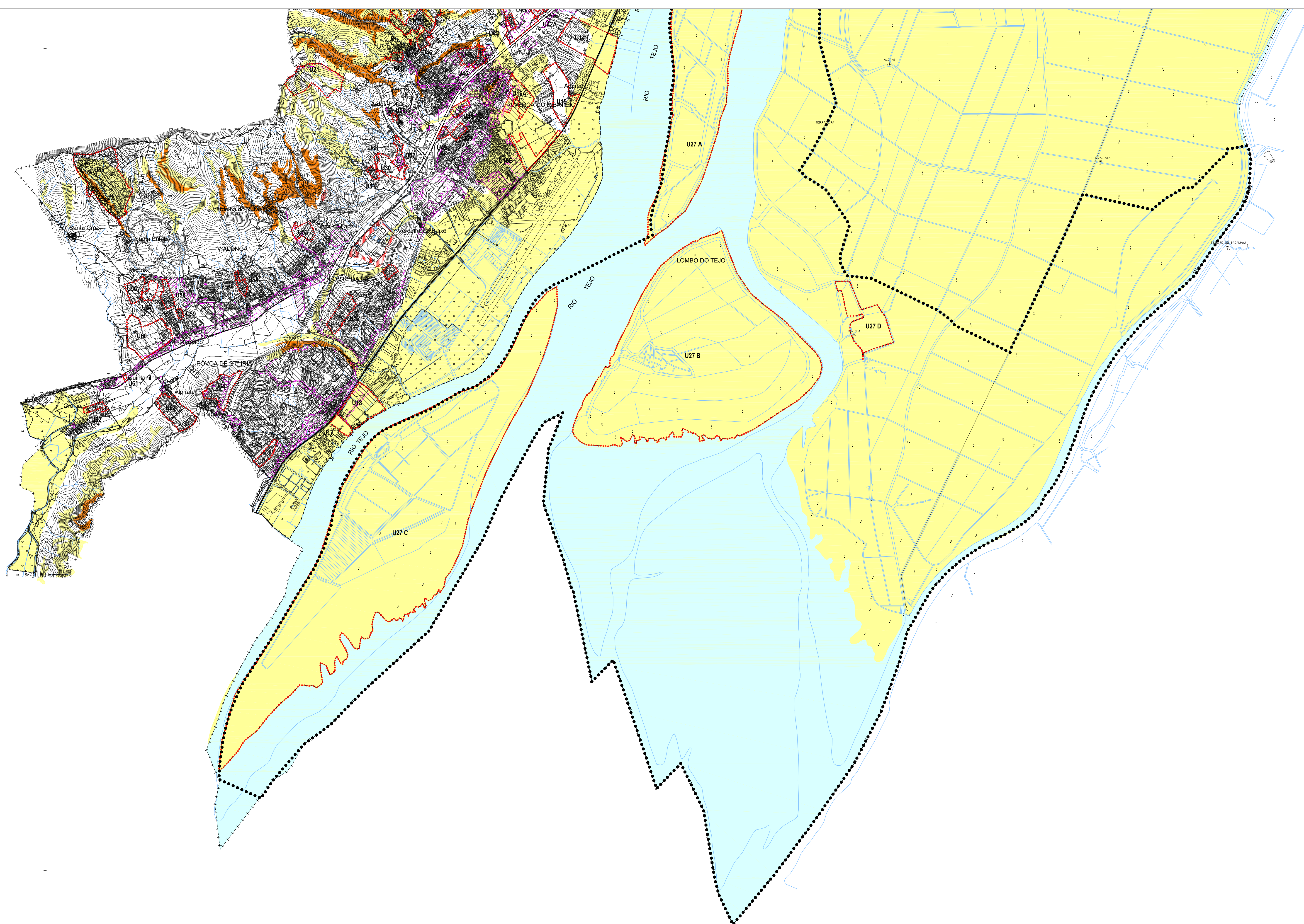

LEGENDA:

- Limite de Concelho
- Reserva Natural do Estuário do Tejo
- Rios Tejo e Sorraia
- Perímetros Urbanos Propostos

- ÁREAS DE RISCO GEOTÉCNICO (1)**
- Áreas desaconselháveis à construção
 - Áreas muito condicionadas à construção

CLASSIFICAÇÃO ACÚSTICA

- Zonas Múttas
- Zonas Sensíveis
- Zonas de Conflito

UNIDADES OPERATIVAS DE PLANEAMENTO E GESTÃO

- U1 - Expansão da Plataforma Logística
- U2 - Múttuos na Castanheira
- U3 - Expansão do Aglomerado de Quintas
- U4 - Quinta dos Fidalgos
- U5 - Aglomerado de Cachoetas
- U6 - Expansão Nascente de Colóvios
- U7 - Quinta dos Carvalhos
- U8 - Expansão Sul de Colóvios
- U9 - Quinta da Azuleira
- U10 - Múttuos do Aglomerado de Trancoso
- U11 - Expansão do Aglomerado de Calhandri/Loureiro
- U12 - Expansão de Á-dos-Loucos
- U13 - Sobralinho
- U14 - Presidente
- U15 - Adense Poente

- U16A - Quinta do Cochão
- U16B - Quinta do Cochão
- U17 - Ambiente dos Múttuos da Póvoa
- U18 - Expansão de Póvoa de Santa Múttia
- U19 - Zona Empresarial de Mato da Cruz
- U20 - Quinta de Palmyra
- U21 - Quinta do Forno
- U22 - Parque Desportivo e Radical da Castanheira
- U23 - Senhor da Boa Morte
- U24 - Parque Biológico do Sobralinho e Quinta do Sobralinho
- U25 - Cabo da Lezíria
- U26 - Gado Bravo
- U27A - Mouchão de Ahandra
- U27B - Mouchão do Lombo do Tejo
- U27C - Mouchão da Póvoa

- U27D - Salinas de Saragoça
- U28 - Quinta e Convento de São António
- U29 - Quinta do Alto
- U30 - Parque Ribatejo
- U31 - Zona de Reconversão de Valorização da Palaagem
- U70 A - Zona a Restaurar de Aiceira
- U32 a U35 e U70B a U73 - Áreas Urbanas de Génese Regal (ver listagem no Regulamento)
- U74 - Antigas Instalações da Escola da Armada

REGIME EXTRAORDINÁRIO DA REGULIZAÇÃO DE ATIVIDADES ECONÓMICAS (RERAE)

- R1 - Triamar Gestão de Resíduos, S.A.
- R2 - Sociedade Central de Cervejas e Bebidas, S.A.
- R3 - Casal dos Planetas - Produtos Biológicos Unipessoal, Lda

Fonte: (1) - "Carta Geotécnica de Risco do Concelho de Vila Franca de Xira", executada pela Gestel - Maio 2002

		<p>7067</p>
<p>CÂMARA MUNICIPAL DE VILA FRANCA DE XIRA</p>		<p>3ª Alteração por Adaptação ao Plano Director Municipal Vila Franca de Xira</p>
<p>PLANTA DE ORDENAMENTO Áreas de Risco ao uso do solo e Unidades Operativas de Planeamento e Gestão</p>		<p>VOLUME III</p>
<p>7067_M_02_PO_AR_25_V12.dwg</p>		<p>02.2</p>

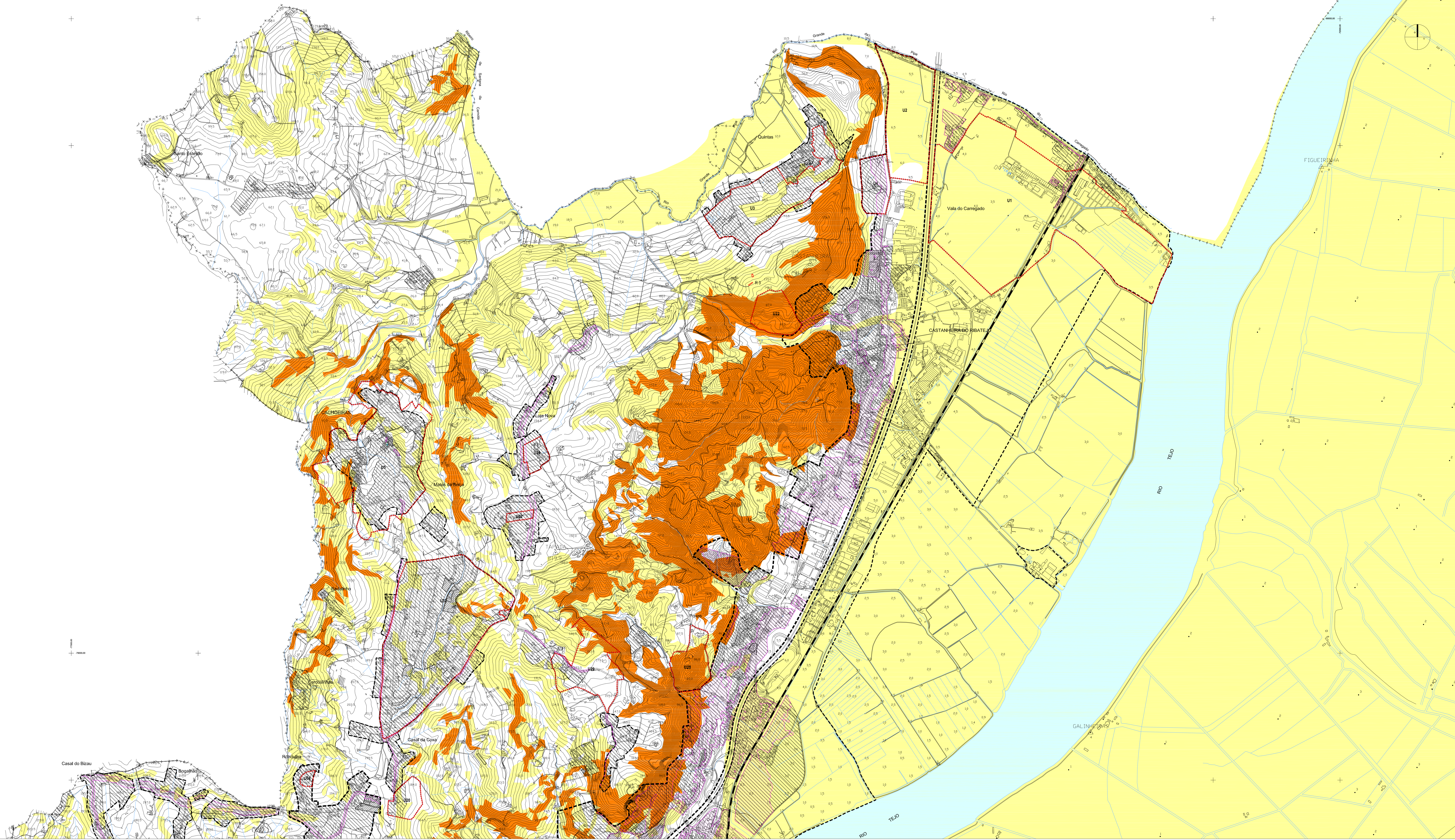

LEGENDA:

- Limite de Concelho
- Rio Tejo e Sornas
- Reserva Natural do Estuário do Tejo
- Perímetros Urbanos Propostos
- ÁREAS DE RISCO GEOTÉCNICO (1)
- Áreas desaconselháveis à construção
- Áreas muito condicionadas à construção

CLASSIFICAÇÃO ACÚSTICA

- Zonas Matas
- Zonas Sensíveis
- Zonas de Conflito

UNIDADES OPERATIVAS DE PLANEAMENTO E GESTÃO

- U1 - Escudo da Pastagem Lusitana
- U2 - Matos de Casanheira
- U3 - Escudo do Aglomerado de Quintas
- U4 - Quinta da Foz
- U5 - Aglomerado de Carvalhos
- U6 - Escudo Nordeste de Castelos
- U7 - Quinta dos Carvalhos
- U8 - Escudo Sul de Castelos
- U9 - Quinta da Adroira
- U10 - Matos de Aglomerado de Tercoço
- U11 - Escudo do Aglomerado de Calvarada/Loureira
- U12 - Escudo de A-dos-Loucos
- U13 - Sotobairro
- U14 - Presépio
- U15 - Adroir Pteris
- U16A - Quinta do Cocho
- U16B - Quinta do Corcho
- U17 - Escudo dos Matos de Póvoa
- U18 - Escudo de Póvoa de Santa Inês
- U19 - Zona Empresarial do Meio da Cruz
- U20 - Quinta do Palheiro
- U21 - Quinta da Póvoa
- U22 - Parque Operativo e Rodal de Casanheira
- U23 - Sertão de Boa Noite
- U24 - Parque Biológico do Sotobairro e Quinta do Sotobairro
- U25 - Casal de Leite
- U26 - Casal Bravo
- U27A - Mourão de Albarita
- U27B - Mourão de Lombo do Tejo
- U27C - Mourão de Póvoa
- U28 - Salinas de Sernago
- U29 - Quinta do Convento de São António
- U30 - Quinta do Abo
- U31 - Quinta do Ribado
- U32 - Zona de Recreio de Viabilização do Palhaque
- U33 - Zona de Recreio de Azenha
- U34 - Área Urbana de Génese Regal (ver Bragança no Regulamento)
- U35 - Alçada das Instalações da Escola do Armado

REGIME EXTRAORDINÁRIO DA REGULIZAÇÃO DE ATIVIDADES ECONÓMICAS (RERAE)

- R1 - Trimar Gestão de Resíduos, S.A.
- R2 - Sociedade Central de Cervejas e Bebidas, S.A.
- R3 - Casal dos Planetas - Produtos Biológicos Unipessoal, Lda

Fonte: (1) - "Carta Geotécnica de Risco do Concelho de Vila Franca de Xira", elaborada pela Geotec - Maio 2002

		7067
CÂMARA MUNICIPAL DE VILA FRANCA DE XIRA		3ª Alteração por Adaptação ao Plano Director Municipal Vila Franca de Xira
Planta: 1:10 000 Data: julho 2024		PLANTA DE ORDENAMENTO Áreas de risco ao uso do solo e Unidades Operativas de Planeamento e Gestão - Margem Direita
Nome do Ficheiro: 7067_IL_03_PD_AR_10_V12.dwg		VOLUME III 05.1

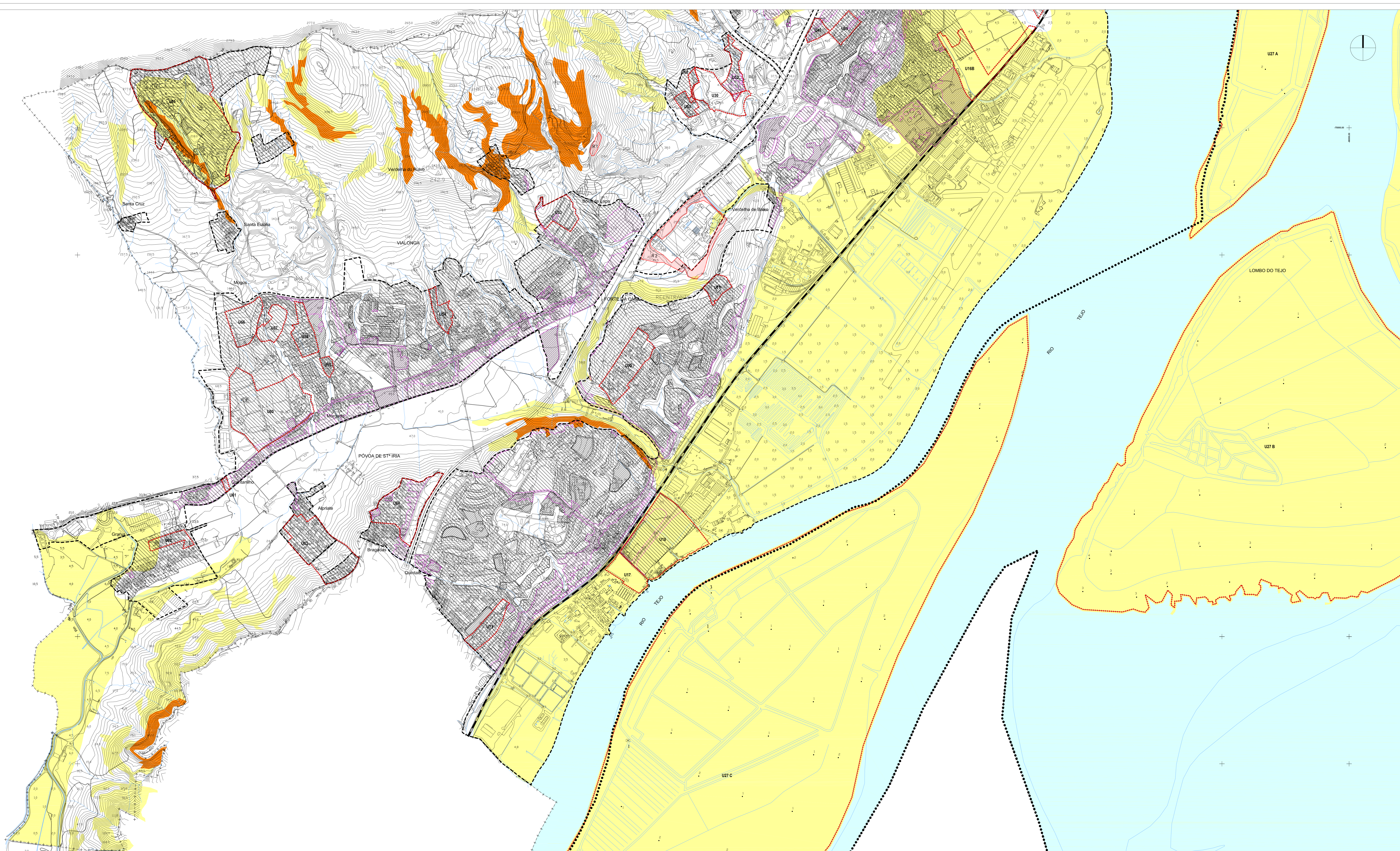

- LEGENDA:**
- Limite de Concelho
 - Rio Tejo e Sornais
 - Reserva Natural do Estuário do Tejo
 - Perímetros Urbanos Propostos
 - ÁREAS DE RISCO GEOTÉCNICO (1)
 - Áreas desaconselháveis à construção
 - Áreas muito condicionadas à construção

- CLASSIFICAÇÃO ACÚSTICA**
- Zonas Mistas
 - Zonas Sensíveis
 - Zonas de Conflito
- UNIDADES OPERATIVAS DE PLANEAMENTO E GESTÃO**
- U1 - Expansão do Plataforma Logística
 - U2 - Multissítio de Castanheira
 - U3 - Expansão do Aglomerado de Quintas
 - U4 - Quintas dos Matagais
 - U5 - Aglomerado de Cachoeiras
 - U6 - Expansão Nacional de Carvalhos
 - U7 - Quinta dos Carvalhos
 - U8 - Expansão da 1ª Colmeia
 - U9 - Quinta de Adriano
 - U10 - Multissítio de Aglomerado de Trancoso
 - U11 - Expansão do Aglomerado de Cabanecas/Loureiro
 - U12 - Expansão de Azeiteiros
 - U13 - Sociedade
 - U14 - Presépio
 - U15 - Alentejo Pórtico
 - U16A - Quinta do Coto
 - U16B - Quinta do Cortiço
 - U17 - Enclave dos Moinhos da Póvoa
 - U18 - Expansão de Póvoa de Santa Fé
 - U19 - Zona Empresarial de Mato da Cruz
 - U20 - Quinta de Polígono
 - U21 - Quinta da Pinheira
 - U22 - Parque Biológico e Jardim da Castanheira
 - U23 - Senhor da Boa Noite
 - U24 - Parque Biológico do Sotavento e Quinta do Sotavento
 - U25 - Casa de Leão
 - U26 - São Brás
 - U27A - Museu de História
 - U27B - Museu do Lombo do Tejo
 - U27C - Museu da Póvoa
 - U27D - Quinta do Sempino
 - U28 - Quinta do Convento de São António
 - U29 - Quinta do Alho
 - U30 - Parque Ribeirão
 - U31 - Zona de Recreamento da Validação da Palanagem
 - U32 - Zona de Recreação de Anadia
 - U32A - Zona de Recreação de Anadia
 - U32B e U32C - Áreas Urbanas de Gestão Regal (ver Botagem no Regulamento)
 - U34 - Antigos Instalações da Escola do Anadia

- REGIME EXTRAORDINÁRIO DA REGULARIZAÇÃO DE ATIVIDADES ECONÓMICAS (RERAE)**
- R 1 - Tramar Gestão de Resíduos, S.A.
 - R 2 - Sociedade Central de Cervejas e Bebidas, S.A.
 - R 3 - Casal dos Planetas - Produtos Biológicos Unipessoal, Lda

Fonte: (1) - "Carta Geotécnica de Risco do Concelho de Vila Franca de Xira", executada pela Geotec - Maio 2002

		<p>7067</p>
<p>CÂMARA MUNICIPAL DE VILA FRANCA DE XIRA</p>		<p>3ª Alteração por Adaptação ao Plano Director Municipal Vila Franca de Xira</p>
<p>PLANTA DE ORDENAMENTO Áreas de risco ao uso do solo e Unidades Operativas de Planeamento e Gestão - Margem Direita</p>		<p>VOLUME III</p>
<p>7067_IL_05_PC_AR_10_V12.dwg</p>		<p>1:10 000</p>
<p>7 de Julho de 2024</p>		<p>1/12</p>